

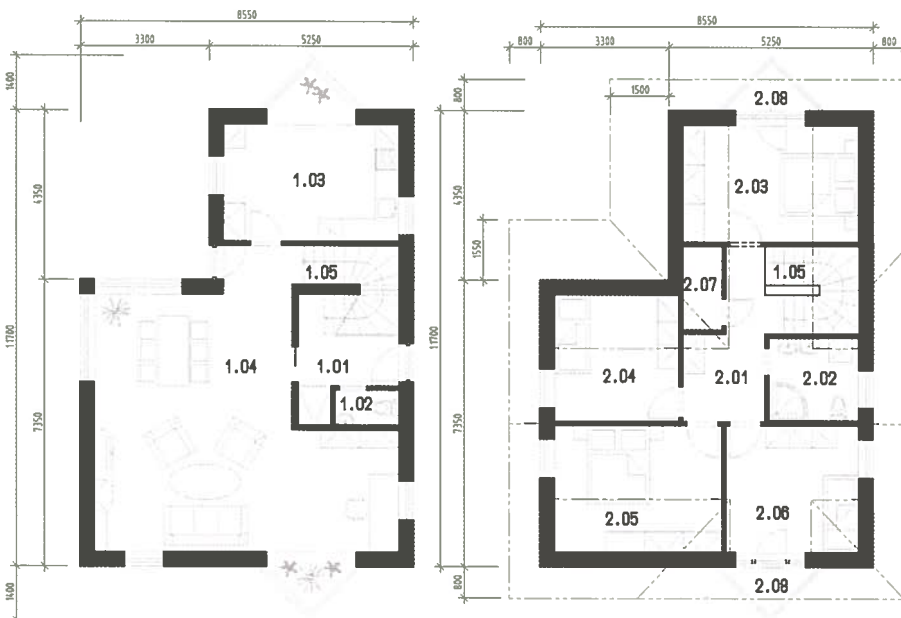

# Modern

Het familiehuis met twee woonverdiepingen.  
Dit huis van klassieke baksteenconstructie voldoet  
aan alle energie eisen van moderne bouw.

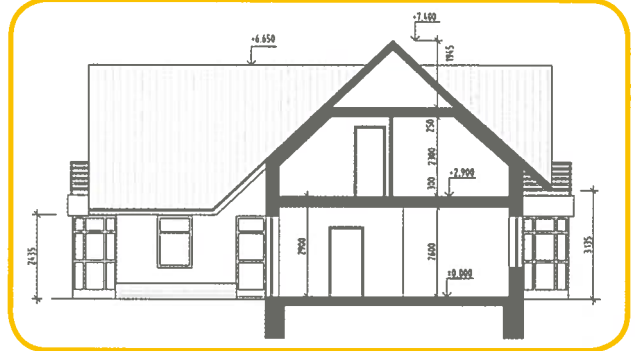

## MODERN

BEBOUWDE RUIMTE  
525 m<sup>3</sup>

BOUWOPPERVLAK  
85,7 m<sup>2</sup>

WOONOPPERVLAK  
111,3 m<sup>2</sup>

Čís.	ÚČEL MÍSTNOSTI	PLOCHA[...]	PODLAHOVÁ KF
1.01	ZADVĚŘI	6,58	P1 - KERAMICKÁ
1.02	WC	1,49	P2 - KERAMICKÁ
1.03	KUCHYNĚ	15,53	P2 - KERAMICKÁ
1.04	OBÝVACÍ POKOJ SE STOL.	46,87	P3 - LAMIN
1.05	SCHODIŠTŮVÝ PROSTOR	4,85	P3 - LAMIN

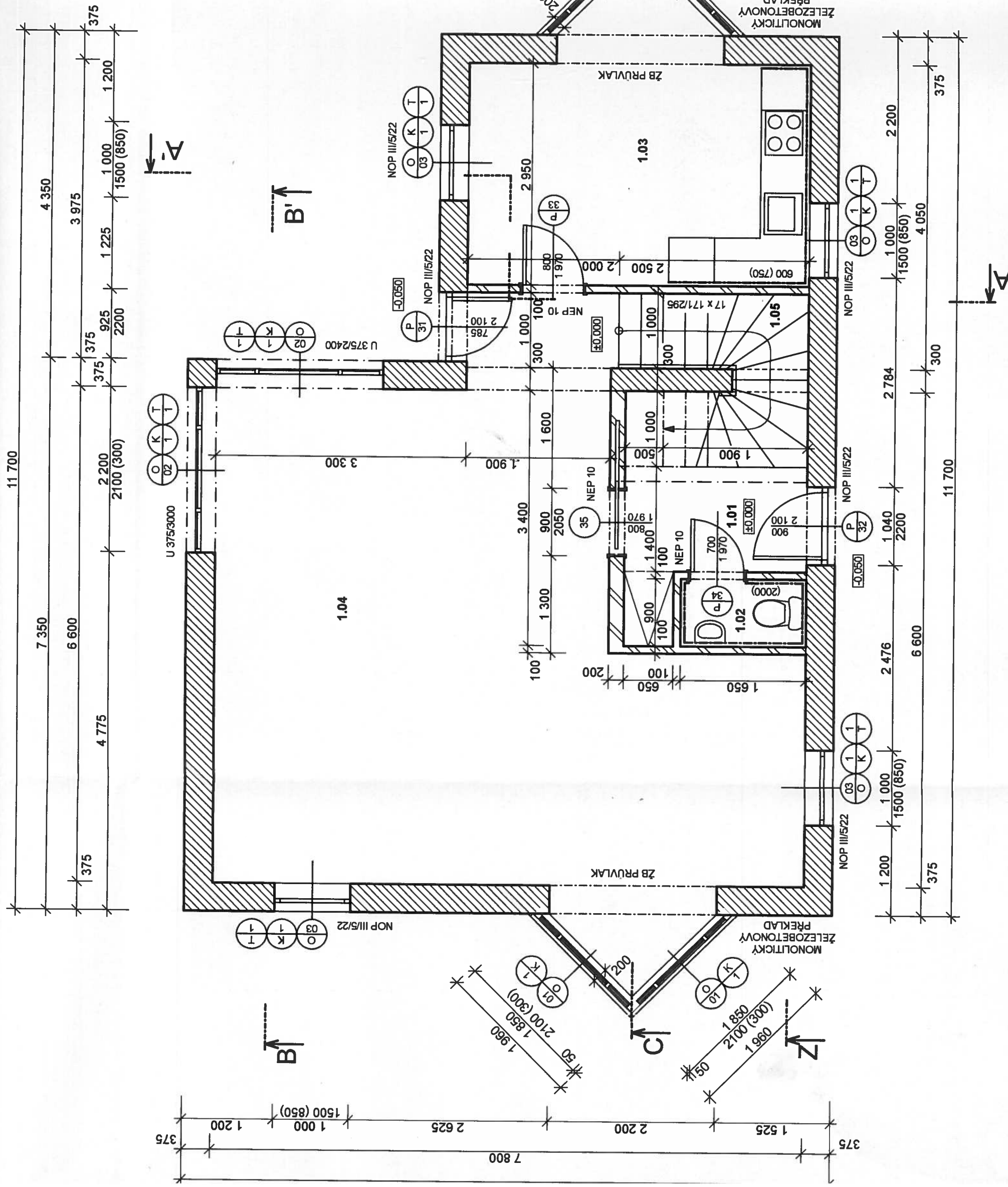

±0,000 =

Souradný systém: JTSK  
 Výškový systém: BpV

KRESLIL	PROJEKTANT	ODPOV. PROJ.
JIŘÍ URBAN, DS.	JIŘÍ URBAN, DS.	ING. R. HU

CIS.	UCEL MISTNOSTI	PLOCHA(...)	PODLAHOVA KRY
2.01	SCHODIŠŤOVÝ PROSTOR	5,52	P4 - LAMINO
2.02	CHODBA	7,14	P4 - LAMINO
2.03	KOUPELNA	4,94	P5 - KERAMICKÁ DI
2.04	POKOJ	11,05	P4 - LAMINO
2.05	LOŽNICE	13,97	P4 - LAMINO
2.06	POKOJ	10,40	P4 - LAMINO
2.07	LOŽNICE	13,27	P4 - LAMINO
2.08	KOMORA	2,09	P6 - KERAMICKÁ DI

**LEGENDA**

- ZDIVO Z P1
- YTONG P2
- VNITŘNÍ ZI
- YTONG P2

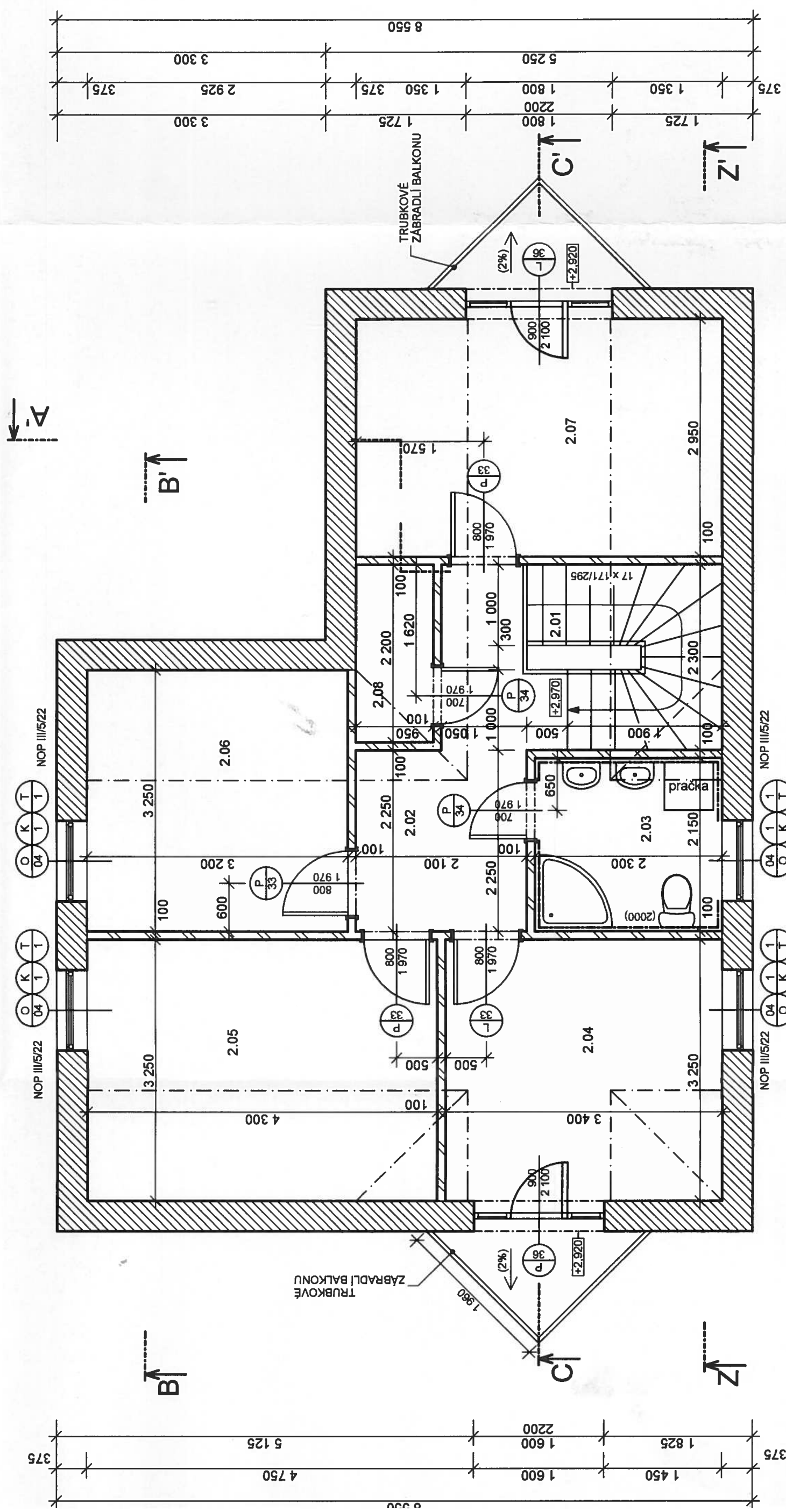

±0,000 =

Souradný systém: JTSK  
Výškový systém: BoV